СХЕМА РАСПОЛОЖЕНИЯ ГРАНИЦ ПУБЛИЧНОГО СЕРВИТУТА

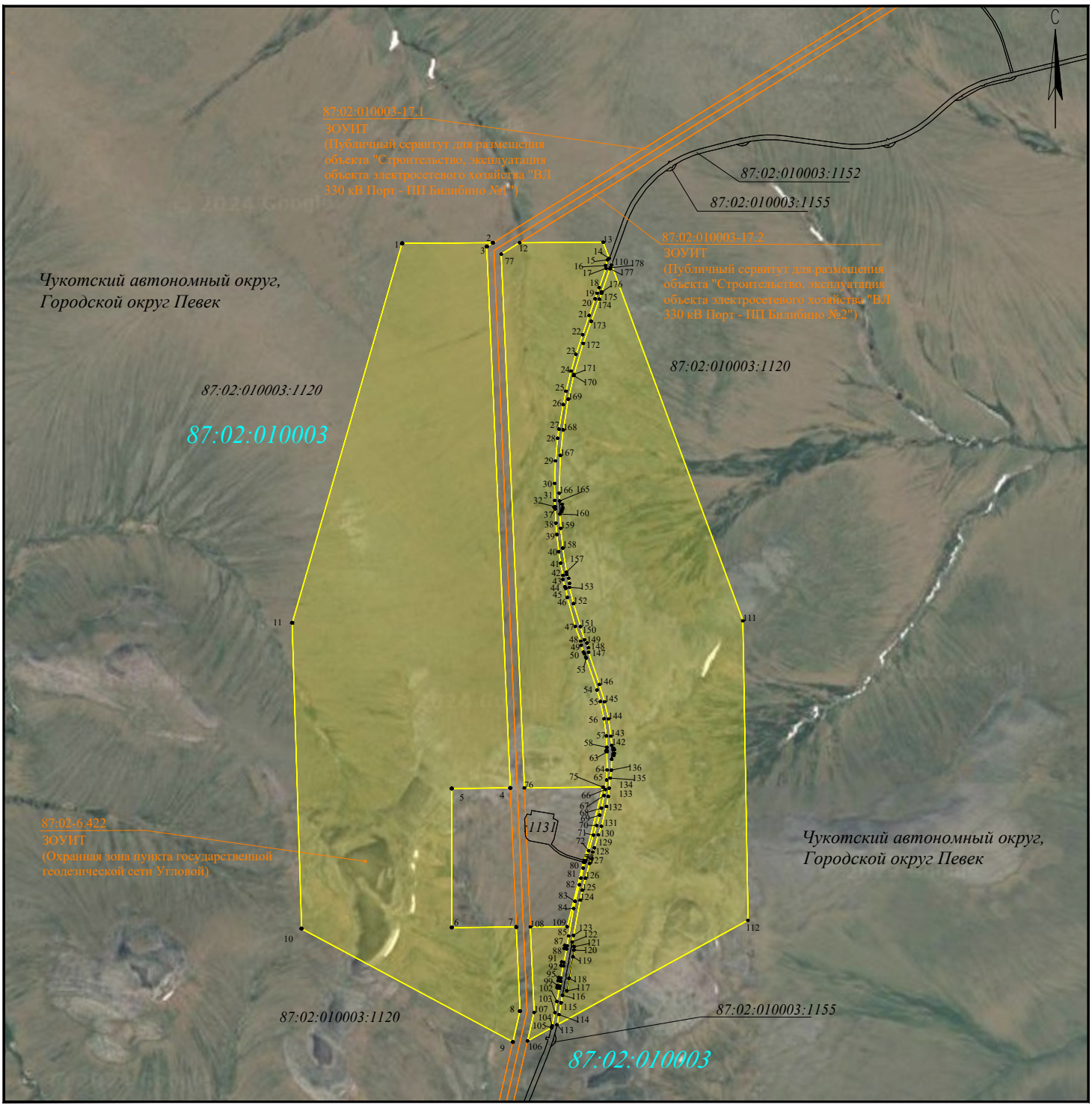

Масштаб 1:50 000

Условные обозначения:

- границы публичного сервитута
- характерная точка границы устанавливаемого публичного сервитута
- номер кадастрового квартала
- кадастровый номер существующего земельного участка по сведениям ЕГРН
- существующие границы земельных участков по сведениям из ЕГРН
- граница зоны с особыми условиями использования территории (ЗОУИТ) по сведениям ЕГРН
- реестровый номер ЗОУИТ